Neubau Schulhaus mit Lagerhaus, 6162 Entlebuch

Situation

1:500

A6 Architekten AG I Dipl. Architekten ETH FH SIA I Unterdorf 12 6018 Buttisholz I T +41 41 928 19 79 I a6@a6-architekten.ch I www.a6-architekten.ch

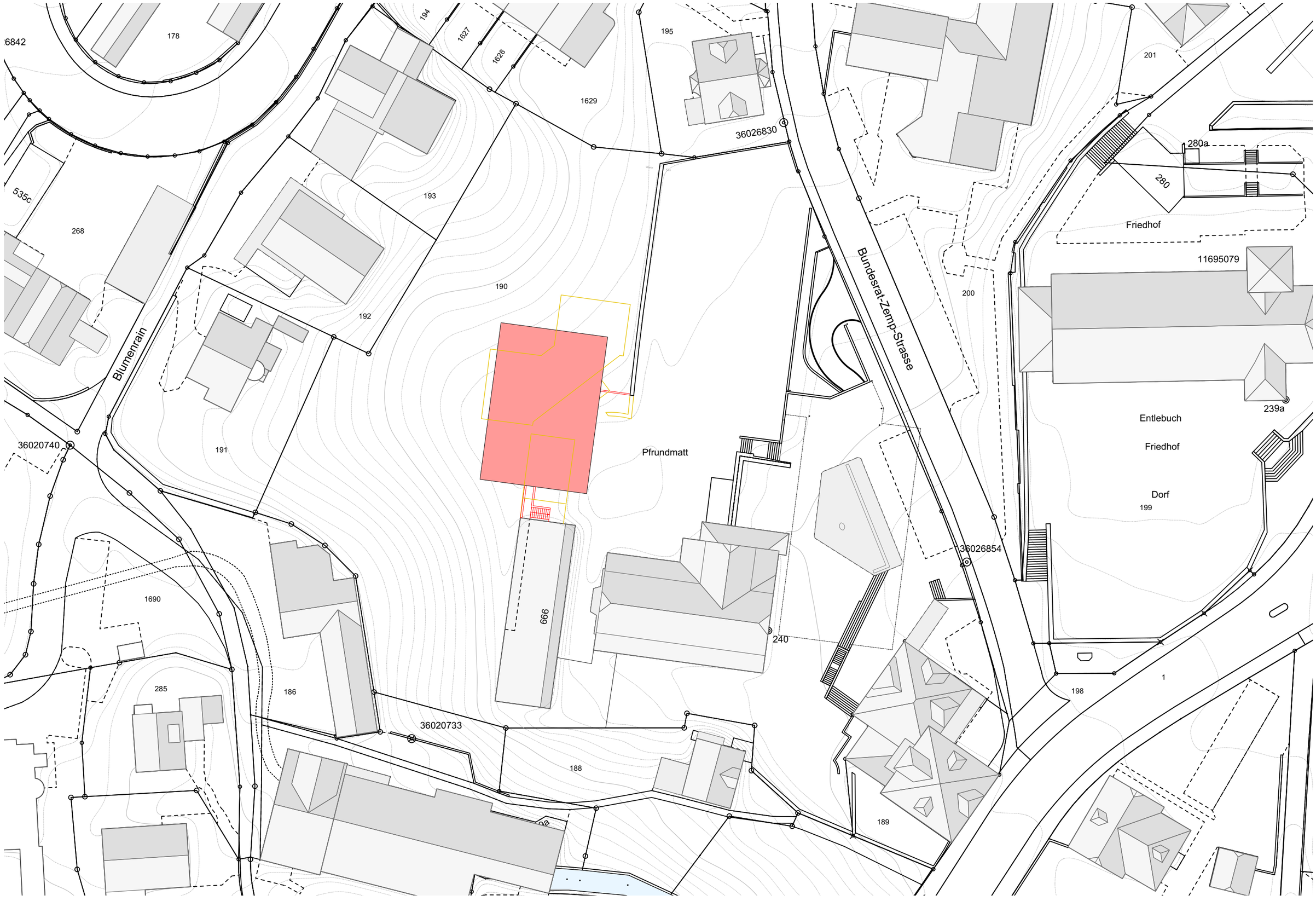

Neubau Schulhaus, 6162 Entlebuch

Untergeschoss

1:200

A6 Architekten AG I Dipl. Architekten ETH FH SIA I Unterdorf 12 6018 Buttisholz I T +41 41 928 19 79 I a6@a6-architekten.ch I www.a6-architekten.ch

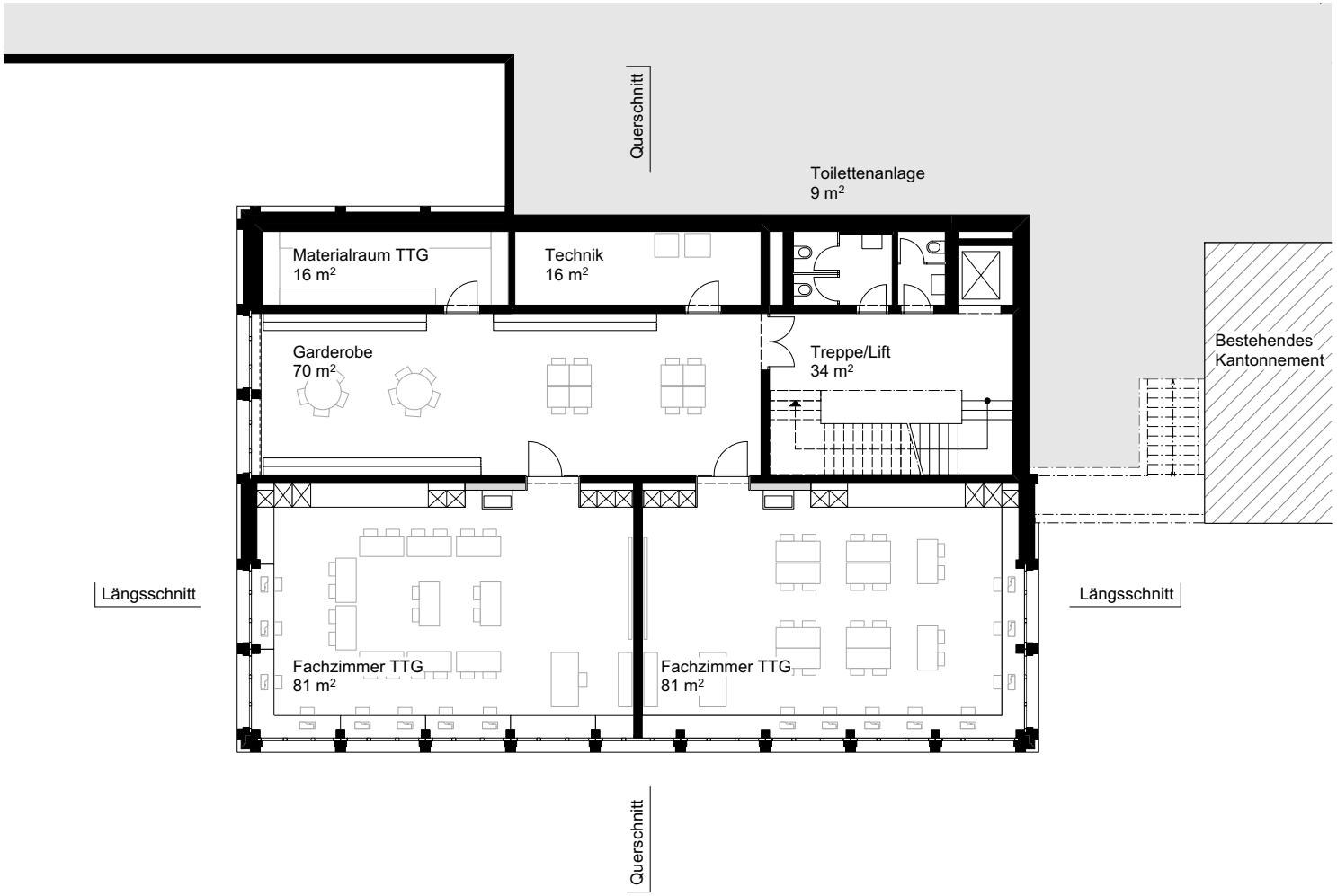

Neubau Schulhaus, 6162 Entlebuch

Erdgeschoss

1:200

A6 Architekten AG I Dipl. Architekten ETH FH SIA I Unterdorf 12 6018 Buttisholz I T +41 41 928 19 79 I a6@a6-architekten.ch I www.a6-architekten.ch

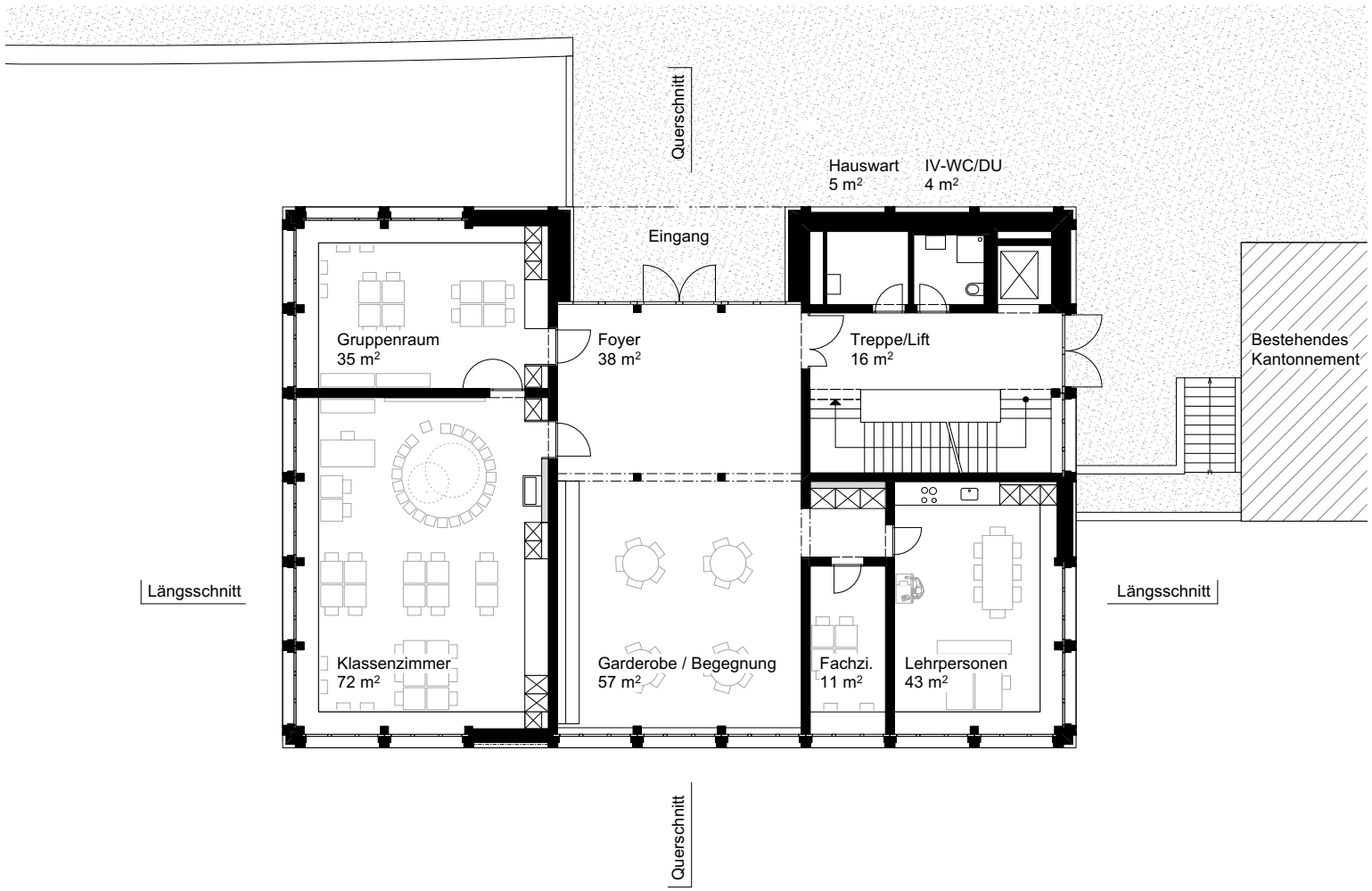

Neubau Schulhaus, 6162 Entlebuch

Obergeschoss

1:200

A6 Architekten AG I Dipl. Architekten ETH FH SIA I Unterdorf 12 6018 Buttisholz I T +41 41 928 19 79 I a6@a6-architekten.ch I www.a6-architekten.ch

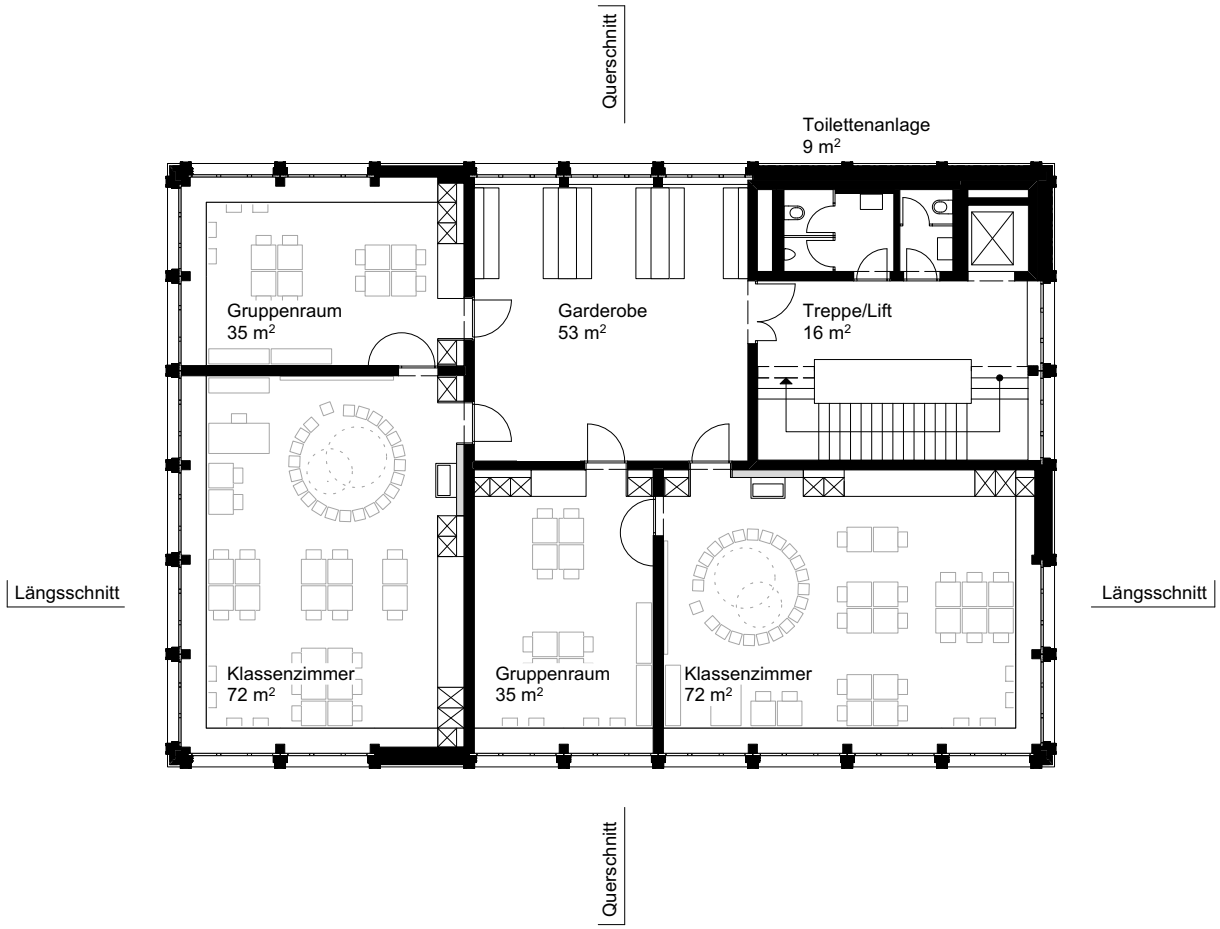

Neubau Schulhaus, 6162 Entlebuch

Querschnitt

1:200

A6 Architekten AG I Dipl. Architekten ETH FH SIA I Unterdorf 12 6018 Buttisholz I T +41 41 928 19 79 I a6@a6-architekten.ch I www.a6-architekten.ch

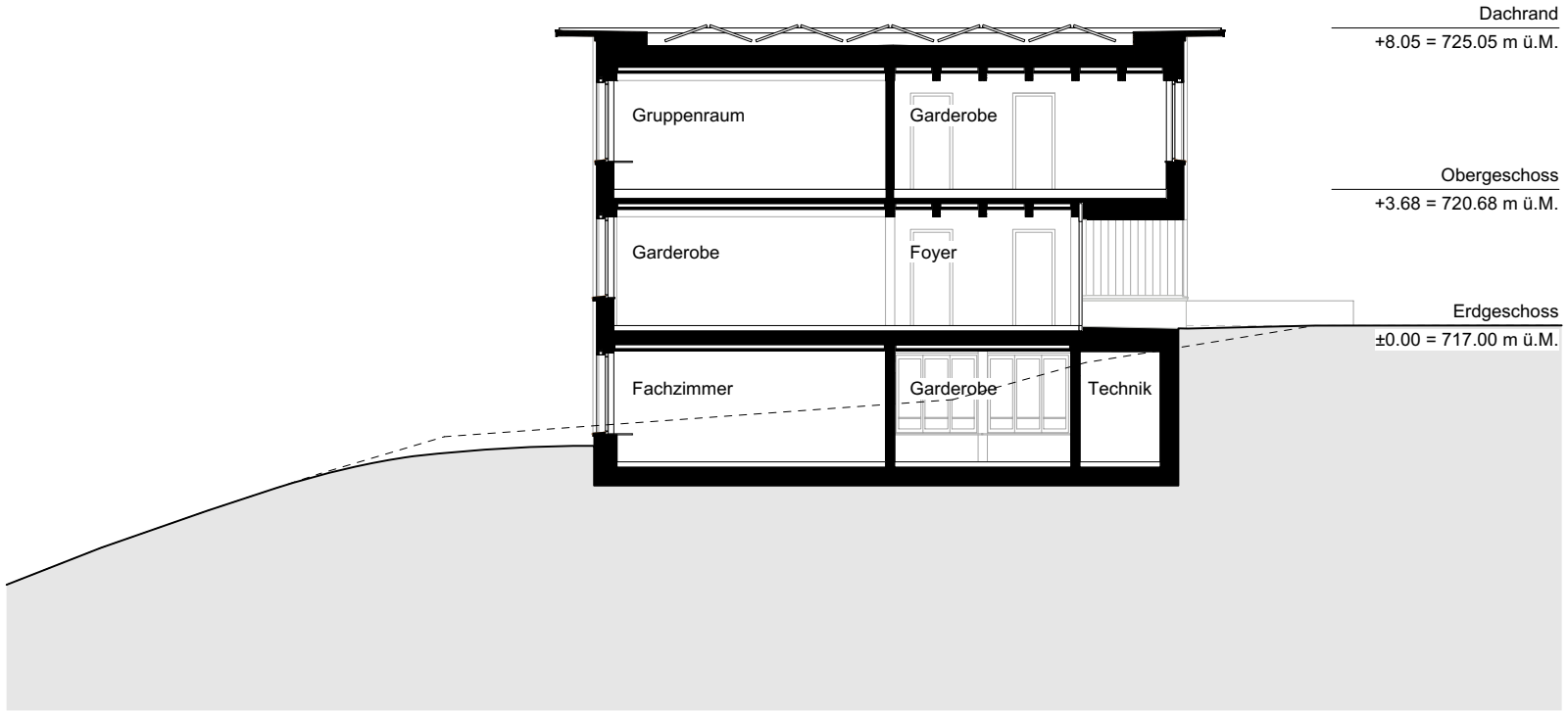

Neubau Schulhaus, 6162 Entlebuch

Längsschnitt

1:200

A6 Architekten AG I Dipl. Architekten ETH FH SIA I Unterdorf 12 6018 Buttisholz I T +41 41 928 19 79 I a6@a6-architekten.ch I www.a6-architekten.ch

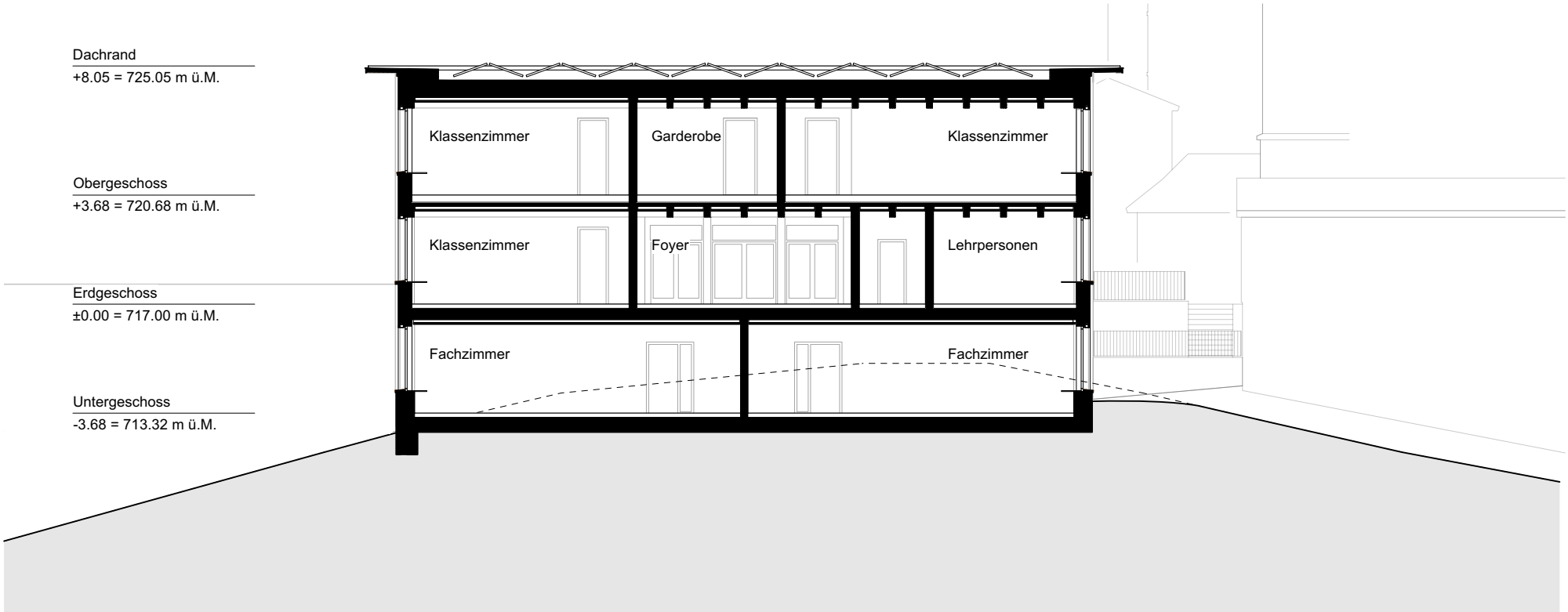

Neubau Schulhaus, 6162 Entlebuch

Fassade West

1:200

A6 Architekten AG I Dipl. Architekten ETH FH SIA I Unterdorf 12 6018 Buttisholz I T +41 41 928 19 79 I a6@a6-architekten.ch I www.a6-architekten.ch

Neubau Schulhaus, 6162 Entlebuch

Fassade Ost

1:200

A6 Architekten AG I Dipl. Architekten ETH FH SIA I Unterdorf 12 6018 Buttisholz I T +41 41 928 19 79 I a6@a6-architekten.ch I www.a6-architekten.ch

Neubau Schulhaus, 6162 Entlebuch

Fassade Süd

1:200

A6 Architekten AG I Dipl. Architekten ETH FH SIA I Unterdorf 12 6018 Buttisholz I T +41 41 928 19 79 I a6@a6-architekten.ch I www.a6-architekten.ch

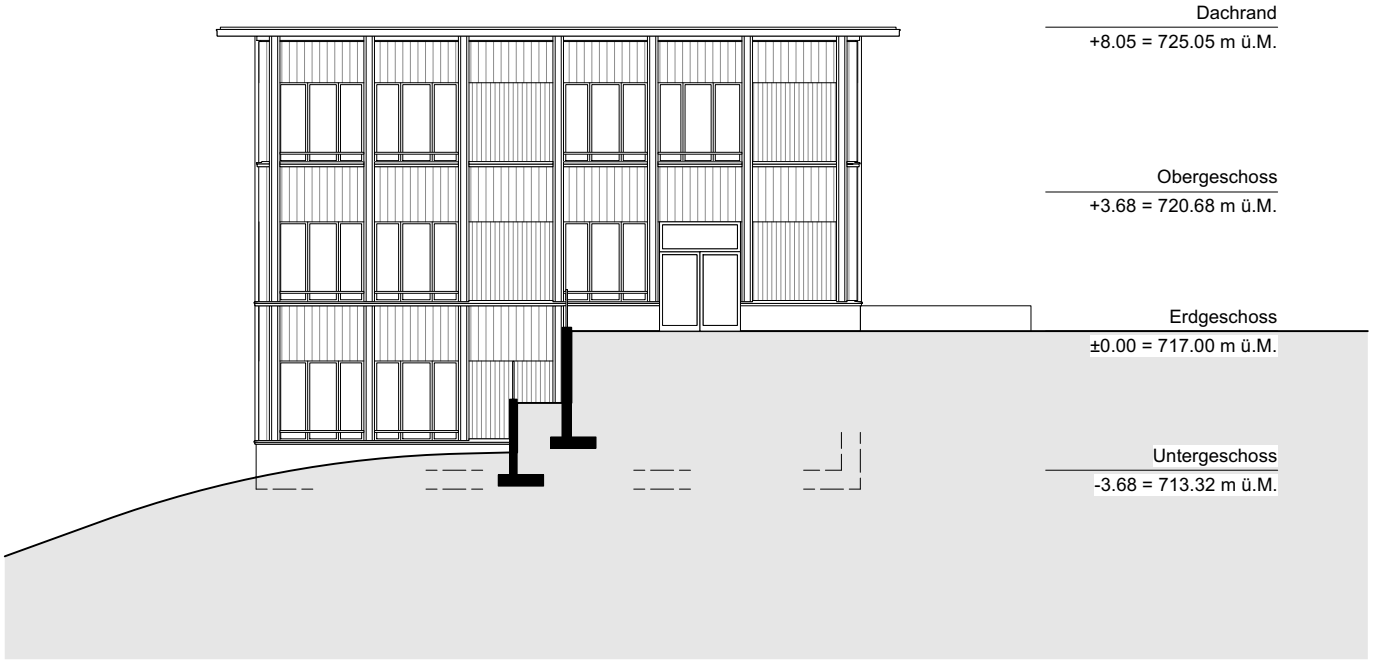

Neubau Schulhaus, 6162 Entlebuch

Fassade Nord

1:200

A6 Architekten AG I Dipl. Architekten ETH FH SIA I Unterdorf 12 6018 Buttisholz I T +41 41 928 19 79 I a6@a6-architekten.ch I www.a6-architekten.ch

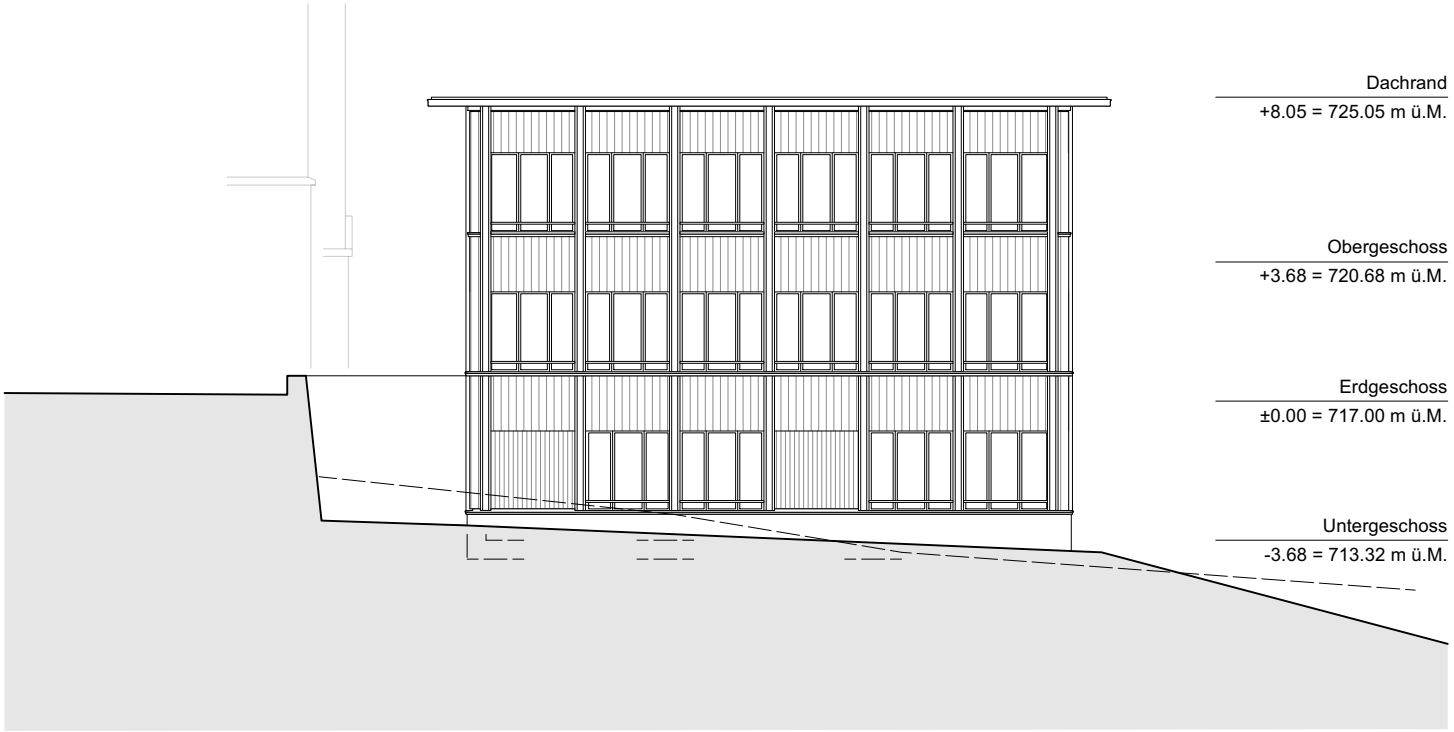

Neubau Schulhaus, 6162 Entlebuch

Fassade West mit Umgebung

1:300

A6 Architekten AG I Dipl. Architekten ETH FH SIA I Unterdorf 12 6018 Buttisholz I T +41 41 928 19 79 I a6@a6-architekten.ch I www.a6-architekten.ch

Neubau Schulhaus, 6162 Entlebuch

Fassade Nord mit Umgebung

1:300

A6 Architekten AG I Dipl. Architekten ETH FH SIA I Unterdorf 12 6018 Buttisholz I T +41 41 928 19 79 I a6@a6-architekten.ch I www.a6-architekten.ch